PRESENTATION Thomas Bohlin

Krillåsveien 75, Vettre

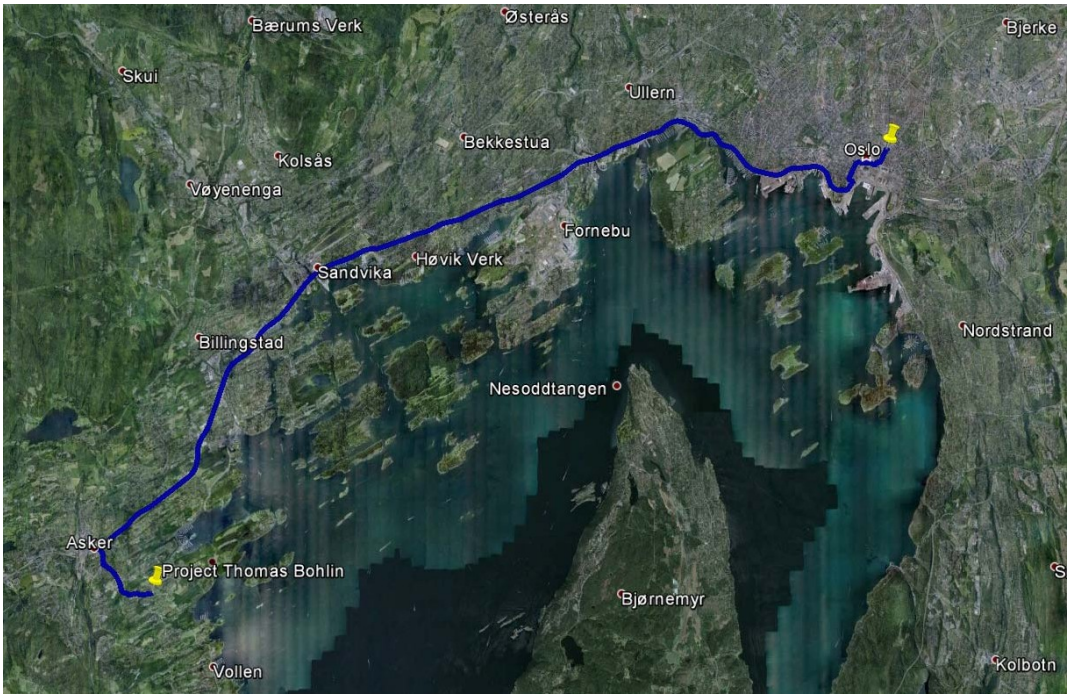

25,7 Km from Oslo

Site Map

Referanse skriv til Norleif Skeide.

Vi kom i kontakt med Norleif Skeide sommeren 2012, i forbindelse med at vi hadde fått tegnet vårt drømmehus på 260 kvadratmeter + kjeller. Etter de første møter var snart klart at dette samarbeidet ville bære frukter. Norleif foreslo løsninger vi ikke hadde tenkt på, og spilte på sitt nett av internasjonale kontakter. I løpet av kort tid var våre arkitekt tegninger tegnet om til elementer og lagt ut på anbud hos forskjellige leverandører i Litauen. Vi valgte ut i fra løsning og profesjonalitet å gå videre med UAB Kriaute som leverandør av vårt hus – i elementer. Norleif informerte oss kontinuerlig om nye produkter og kontakter for å kunne forbedre og redusere kostnader. Vi valgte ut i fra dette å gå for SPU isolasjon, som gav oss nærmere 20 kvadratmeter større bo areal.

Når det nærmet seg levering av huset i mai 2013, stilte Norleif med et monteringslag 2 dager før ankomst av modulene for å kontrollere at grunnarbeidene var gjort riktig. Modulene kom og monteringen ble ledet av Norleif. Bare 3 dager senere var huset lukket.

Norleif var kommunalt godkjent som UTF - utførende for snekkerarbeidene og montasjen av elementene av huset. Gjennom kontroller og kvalitets sikring hele veien - fra før arbeidet ble startet opp - med å kontrollere forutgående betong arbeide med fundamenter for søyler og bærevegger. Dette ble utført på en meget samvittighetsfull måte. Videre under montasjen med den samme kontroll av vindforankring, vindtetting - kontroll av PRO sine godkjente arbeidstegninger og beregninger av søyler, dragere, bjelker, sperrer etc under arbeidets gang. Min svigerfar er fagmann på bygge området, og han var meget imponert over Skeide sine evner og kontroll av innfestinger, forankringer etc under montasjearbeidet.

Folder med arbeidstegninger, detaljtegninger og HMS retningslinjer var hele tiden tilgjengelig for alle arbeiderne på byggeplassen.

Når vi kom til trapper, glassrekkverk, dusjvegger og glasstak ble vi anbefalt å ta dette fra Kina, noe som var overraskende billig og av tilfredsstillende kvalitet.

Vi flyttet inn i vårt nye hus allerede i september 2013.

Vi har opplevd Norleif som meget engasjert, dyktig og ikke minst med et fantastisk nettverk.

Ut i fra våre erfaringer med et slikt stort prosjekt kan vi på det sterkeste anbefale han videre.

Med vennlig hilsen

Thomas og Cecilie Bohlin

Krillåsveien 75

1392 Vettre

Site Map

Site Map

Site Map

Site Map

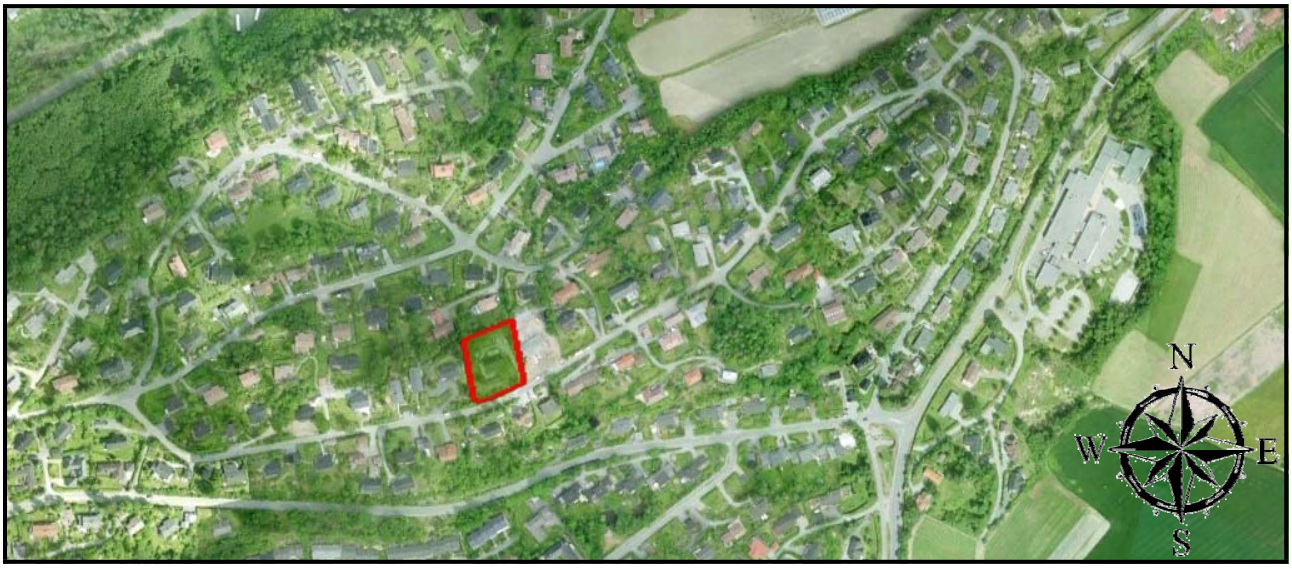

Satellite Map on Google Earth

Floor Plan

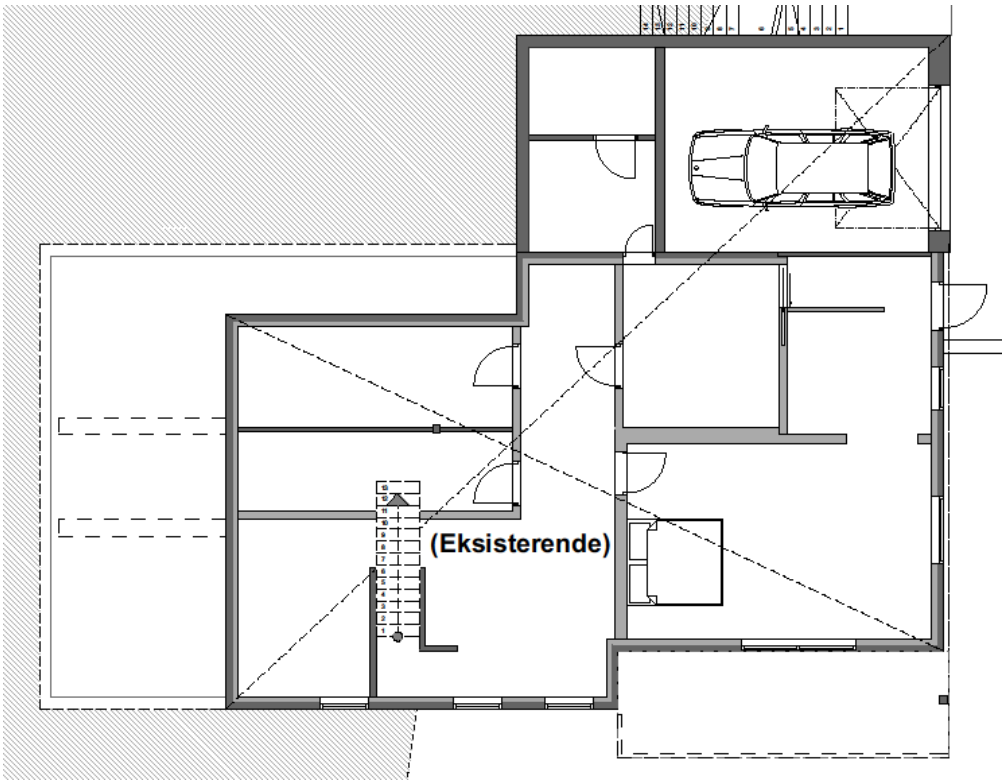

Basement Floor

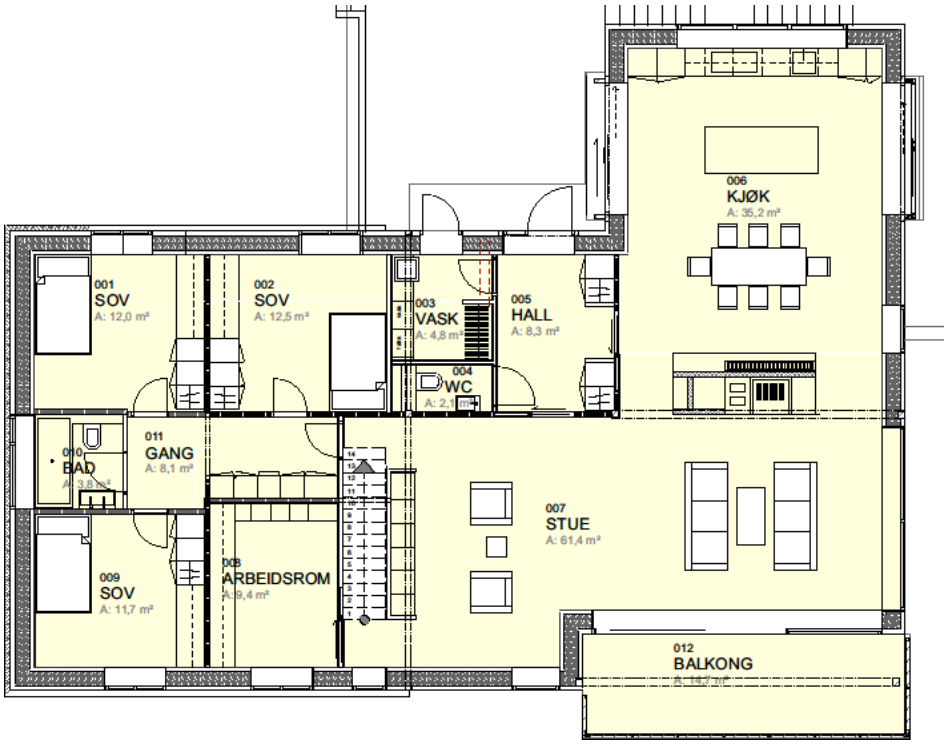

Ground Floor

Floor Plan

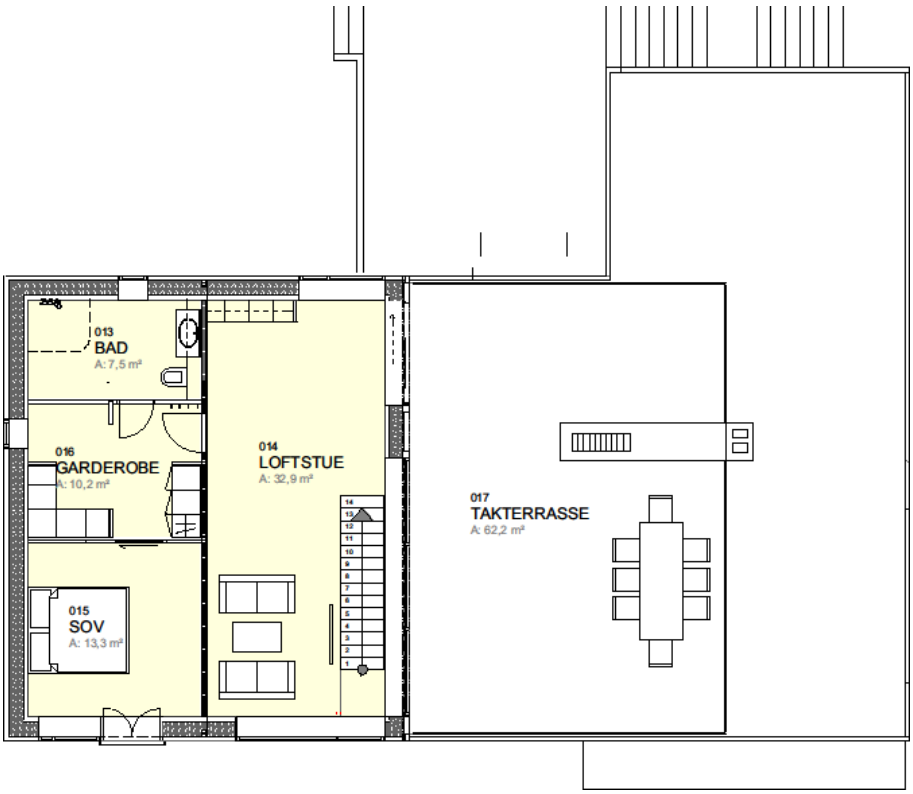

Second Floor

Section

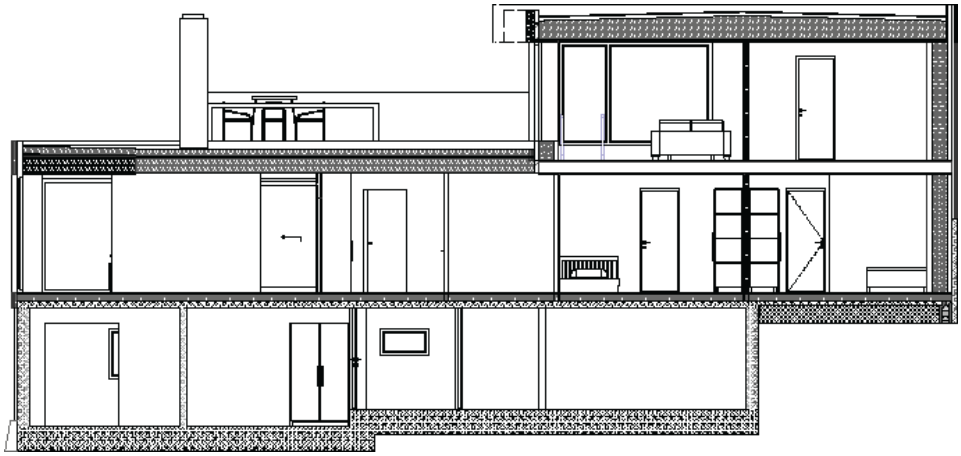

Section A

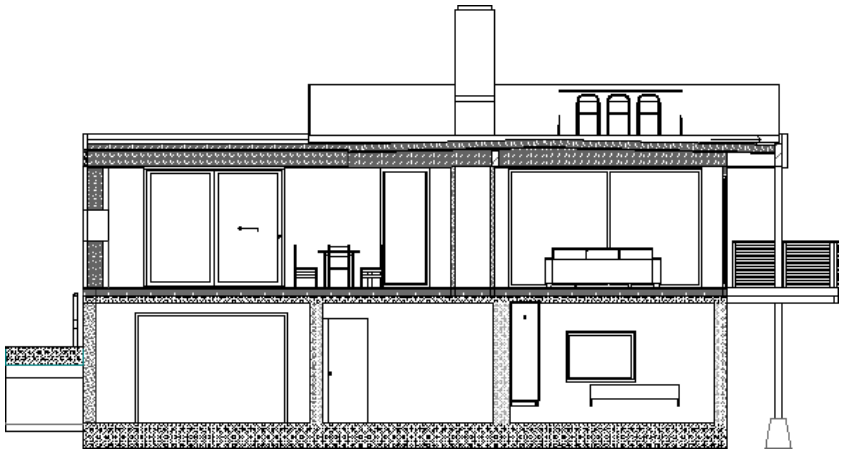

Section B

Elevation

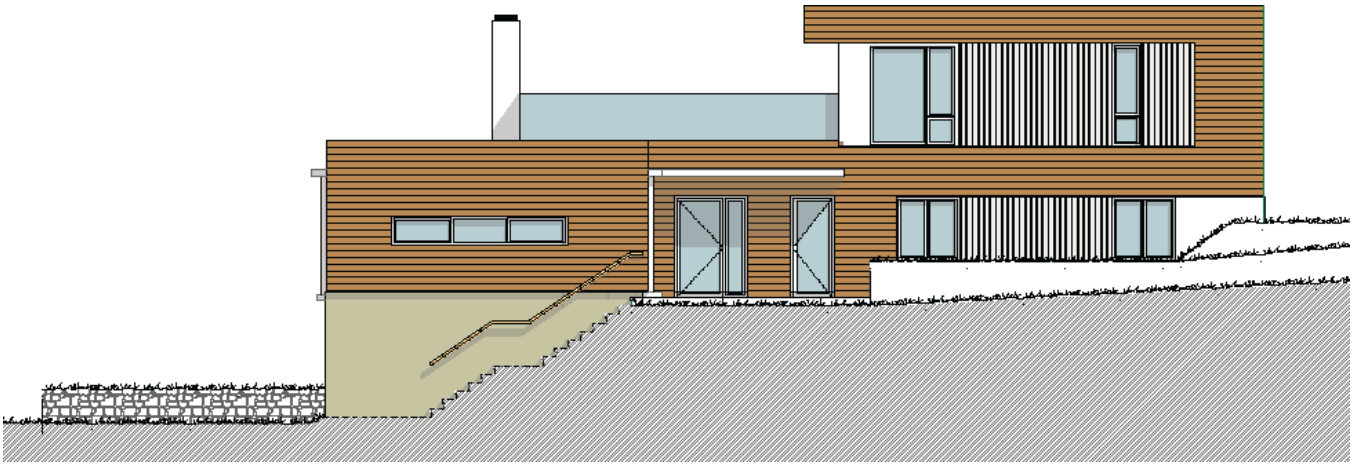

North Elevation

West Elevation

Elevation

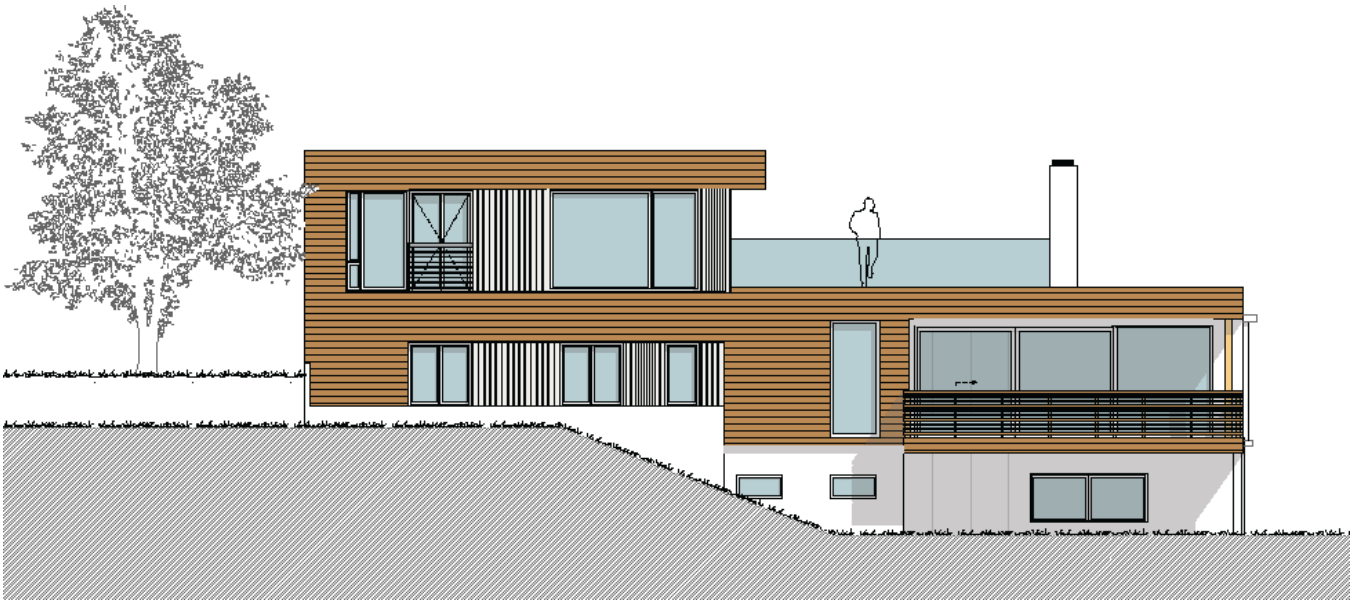

South Elevation

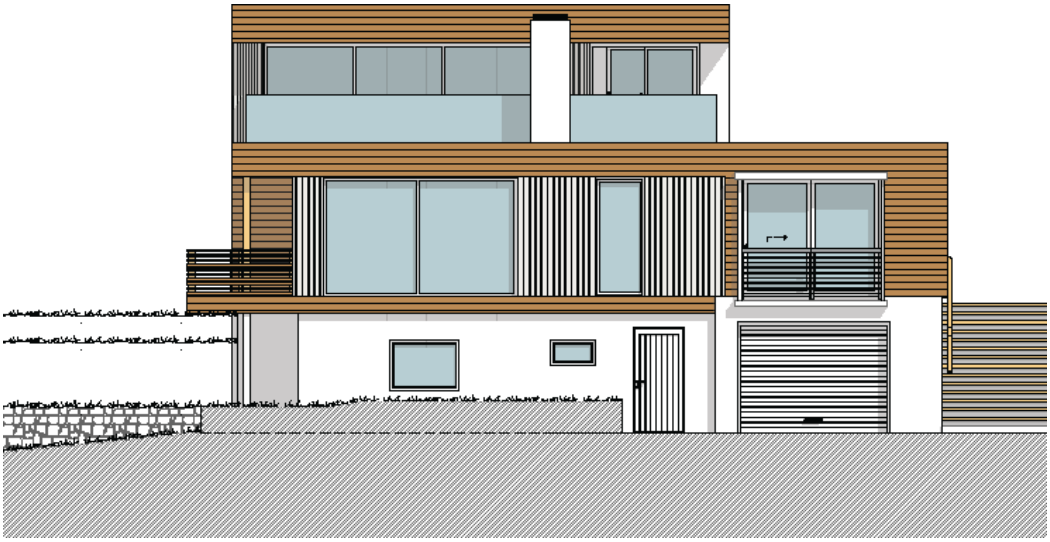

East Elevation

Construction Site - House Exterior after montage

Construction Site - House Exterior after montage

Construction Site - House Exterior after montage

Construction Site - House Exterior after montage

Construction Site - House Exterior after montage

Construction Site - House Interior after montage

Construction Site - House Interior after montage

Construction Site - House Interior after montage

Construction Site - House Interior after montage

Finished - House Exterior

Finished - House Exterior

Finished - House Exterior

Finished - House Exterior

Finished - House Exterior

Finished - House Exterior

Finished - House Exterior

Finished - House Exterior

Finished - House Exterior

Finished - House Exterior

Finished - House Exterior

Finished - House Interior

Finished - House Interior

Finished - House Interior

Finished - House Interior

Finished - House Interior

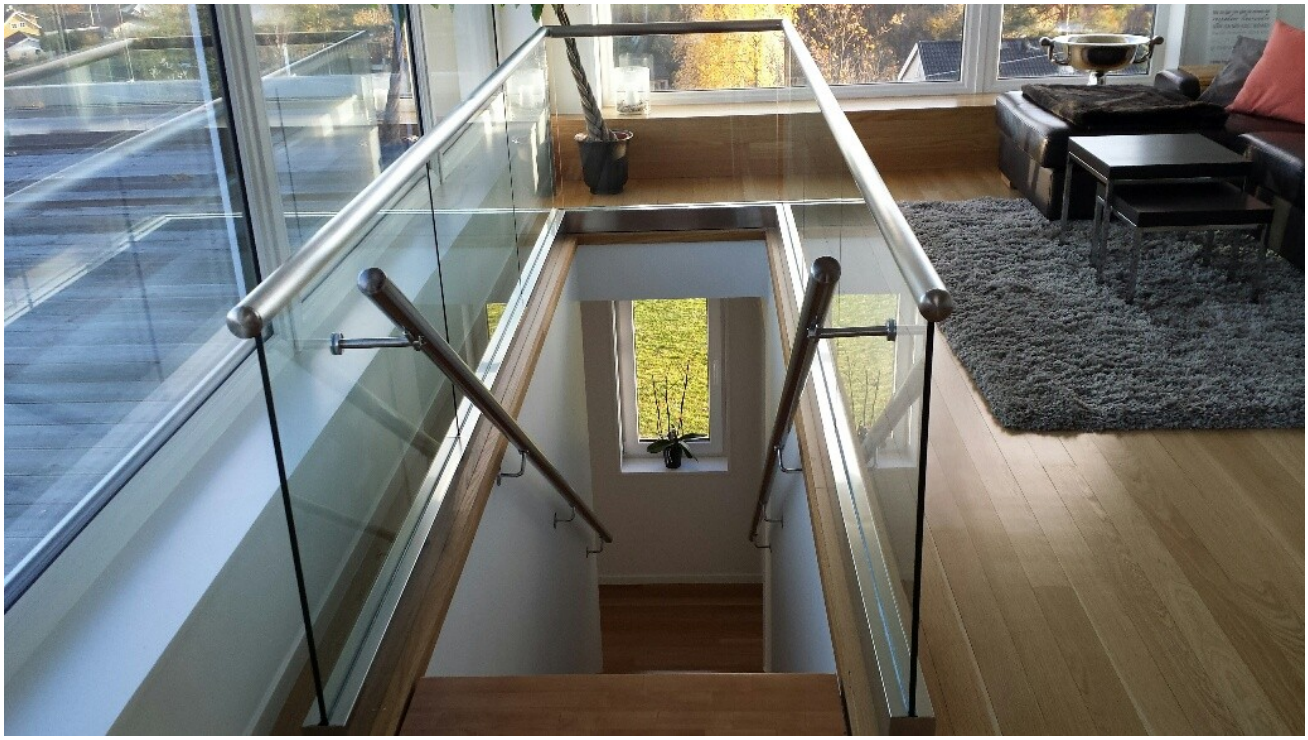

Finished - House Interior

Finished - House Interior

Finished - House Interior

Finished - House Interior

Finished - House Interior

Finished - House Interior

AA-BOX Sp Z o.o

E-mail: info@plusshus.no